



Guía para la selección de adaptadores PSA



Índice de griferías



<i>Alabama</i>	<i>Pág. 3</i>
<i>Allegro</i>	<i>Pág. 4</i>
<i>Areco</i>	<i>Pág. 5</i>
<i>Arizona</i>	<i>Pág. 6</i>
<i>Chess</i>	<i>Pág. 7</i>
<i>Cibeles</i>	<i>Pág. 8</i>
<i>C7 Radal</i>	<i>Pág. 9</i>
<i>D7 Alerce</i>	<i>Pág. 10</i>
<i>Denisse</i>	<i>Pág. 11</i>
<i>Eclipse</i>	<i>Pág. 12</i>
<i>Epuyen</i>	<i>Pág. 13</i>
<i>Flow</i>	<i>Pág. 14</i>
<i>Gran Gala</i>	<i>Pág. 15</i>
<i>Kansas</i>	<i>Pág. 16</i>
<i>Libby</i>	<i>Pág. 17</i>
<i>Libby</i>	<i>Pág. 18</i>
<i>Libby</i>	<i>Pág. 19</i>
<i>Libby</i>	<i>Pág. 20</i>
<i>Melody</i>	<i>Pág. 21</i>
<i>Nerea Lever</i>	<i>Pág. 22</i>
<i>Newport</i>	<i>Pág. 23</i>
<i>Oregon</i>	<i>Pág. 24</i>
<i>Puelo</i>	<i>Pág. 25</i>
<i>Puelo</i>	<i>Pág. 26</i>
<i>Swing</i>	<i>Pág. 27</i>
<i>Swing Duo</i>	<i>Pág. 28</i>
<i>Swing Plus</i>	<i>Pág. 29</i>
<i>Swing Plus</i>	<i>Pág. 30</i>
<i>Swing Plus</i>	<i>Pág. 31</i>
<i>Swing Plus</i>	<i>Pág. 32</i>
<i>Temple</i>	<i>Pág. 33</i>
<i>Temple</i>	<i>Pág. 34</i>
<i>Temple</i>	<i>Pág. 35</i>
<i>Tronic</i>	<i>Pág. 36</i>
<i>Unimix</i>	<i>Pág. 37</i>

duke

<i>Duke</i>	<i>Pág. 38</i>
-------------	----------------

HIDROMET

<i>Discovery</i>	<i>Pág. 39</i>
<i>Discovery</i>	<i>Pág. 40</i>
<i>Jockey</i>	<i>Pág. 41</i>
<i>Jockey</i>	<i>Pág. 42</i>
<i>Unicontrol</i>	<i>Pág. 43</i>
<i>Unicontrol</i>	<i>Pág. 44</i>

Piazza

<i>Dot</i>	<i>Pág. 45</i>
<i>Emblem</i>	<i>Pág. 46</i>
<i>Emblem</i>	<i>Pág. 47</i>

andez

<i>Fox</i>	<i>Pág. 48</i>
------------	----------------

RADISSON

<i>GB4C</i>	<i>Pág. 49</i>
-------------	----------------

Grifería Peirano

<i>Betis</i>	<i>Pág. 50</i>
<i>Mallorca</i>	<i>Pág. 51</i>
<i>Santander</i>	<i>Pág. 52</i>

clever

<i>Saona Infinity</i>	<i>Pág. 53</i>
-----------------------	----------------

SENSI dacqua

<i>Perugia</i>	<i>Pág. 54</i>
----------------	----------------

vidral

<i>Modern</i>	<i>Pág. 55</i>
---------------	----------------

Otras canillas

<i>De patio 1/2"</i>	<i>Pág. 56</i>
<i>De patio 3/4"</i>	<i>Pág. 57</i>
<i>De patio 1/2"</i>	<i>Pág. 58</i>
<i>De patio 3/4"</i>	<i>Pág. 59</i>

Adaptadores estandarizados

Pág. 60



Alabama

Cód. Fabricante: 411.04/27



(102) Adapt. Rosca macho
FV diam. 18,6

Cód. adaptador PSA:

6-12-01-102-0

Identificación:

PSA 102



Allegro

Cód. Fabricante: 0434.01/15-B-CR



(018) Adapt. Rosca Canilla
Tipo Patio

Cód. adaptador PSA:

6-12-01-018-0

Identificación:

PSA 018

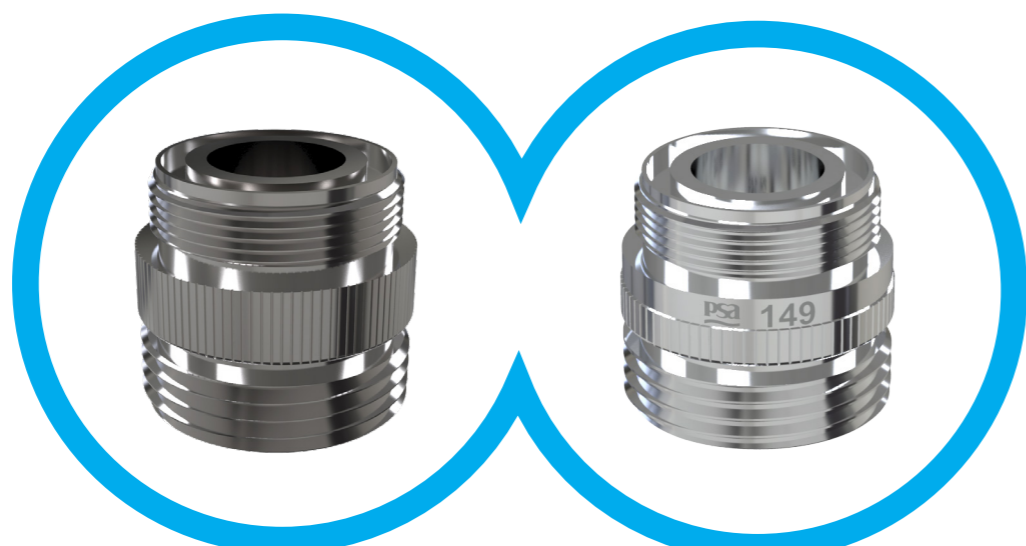

(149) Adapt. Lavarropas
Diam 24 x 1

Cód. adaptador PSA:

6-12-01-149-0

Identificación:

PSA 149



Areco

Cód. Fabricante: 424/99



(002) Adapt. Rosca FV Unimix

Cód. adaptador PSA:

6-12-01-002-0

Identificación:

PSA 002



Arizona

Cód. Fabricante: 406/B1



(002) Adapt. Rosca FV Unimix

Cód. adaptador PSA:

6-12-01-002-0

Identificación:

PSA 002



Chess

Cód. Fabricante: 418/84

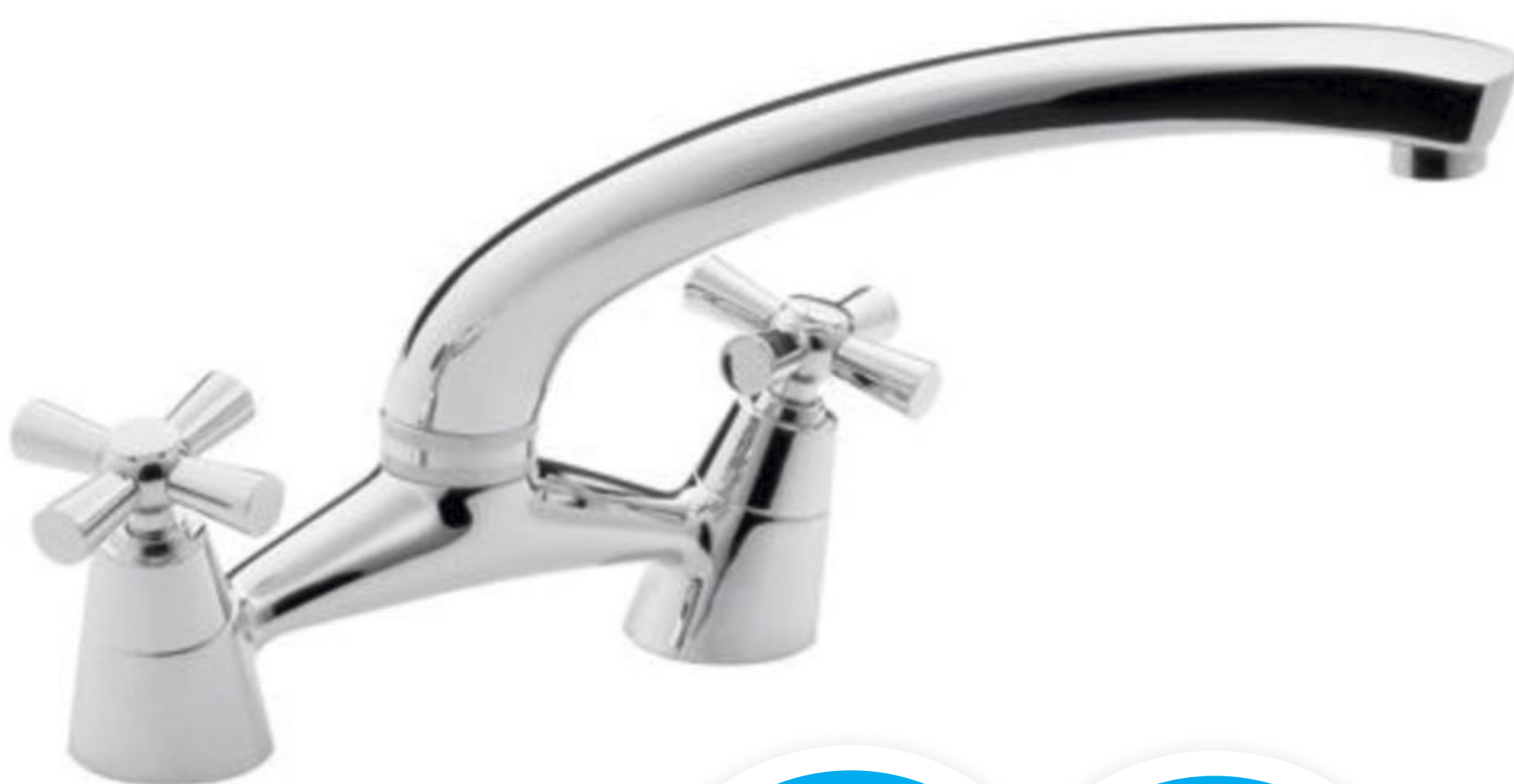

(002) Adapt. Rosca FV Unimix

Cód. adaptador PSA:

6-12-01-002-0

Identificación:

PSA 002



Cibeles

Cód. Fabricante: 0411/97



(073) Adapt. Múltiple
Cód. adaptador PSA:
6-12-01-073-0
Identificación:
PSA 073



C7 Radal

Cód. Fabricante: 0410/C7



(001) ADAPT. UNIVERSAL
C-MANGUERA

Cód. adaptador PSA:

6-12-01-001-0

Identificación:

PSA 001



D7 Alerce

Cód. Fabricante: 428/D7

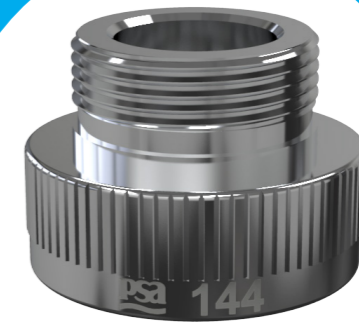

(144) Adapt. Rosca Macho
18,2 x 1

Cód. adaptador PSA:

6-12-01-144-0

Identificación:

PSA 144

Observaciones:

Retirar el aireador que se encuentra dentro de casquillo cromado



Denisse

Cód. Fabricante: 0416/64



(002) Adapt. Rosca FV Unimix

Cód. adaptador PSA:

6-12-01-002-0

Identificación:

PSA 002



Eclipse

Cód. Fabricante: 411.01/94



Eclipse

Cód. Fabricante: 423/94



(002) Adapt. Rosca
FV Unimix

Cód. adaptador PSA:

6-12-01-002-0

Identificación:

PSA 002



Epuyen Negra

Cód. Fabricante: 411.04/L2



Epuyen cromada

Cód. Fabricante: 411.04/L2



(073) Adapt. Múltiple
Cód. adaptador PSA:
6-12-01-073-0
Identificación:
PSA 073



Flow

Cód. Fabricante: 411/01/B3



(002) Adapt. Rosca FV Unimix

Cód. adaptador PSA:

6-12-01-002-0

Identificación:

PSA 002



Gran Gala

Cód. Fabricante: 418/72



(002) Adapt. Rosca FV Unimix

Cód. adaptador PSA:

6-12-01-002-0

Identificación:

PSA 002



Kansas

Cód. Fabricante: 411.04/24



(102) Adapt. Rosca macho
FV diam. 18,6

Cód. adaptador PSA:

6-12-01-102-0

Identificación:

PSA 102



Libby

Cód. Fabricante: 411.04/39

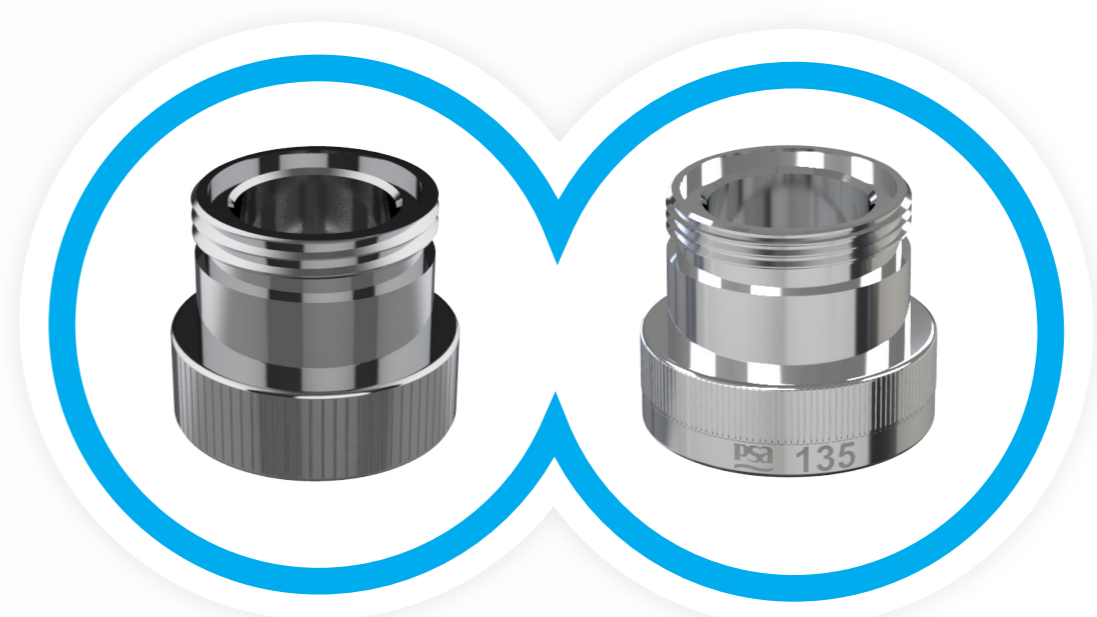

(135) Adapt. Rosca Macho
Diam 21 x 1

Cód. adaptador PSA:

6-12-01-135-0

Identificación:

PSA 135



Libby

Cód. Fabricante: 0426/39

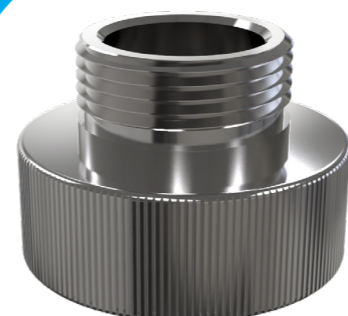

(142) Adapt. Rosca Macho
16,3 x 1

Cód. adaptador PSA:

6-12-01-142-0

Identificación:

PSA 142

Observaciones:

Retirar el aireador que se encuentra dentro de casquillo cromado



Libby

Cód. Fabricante: 0428/39

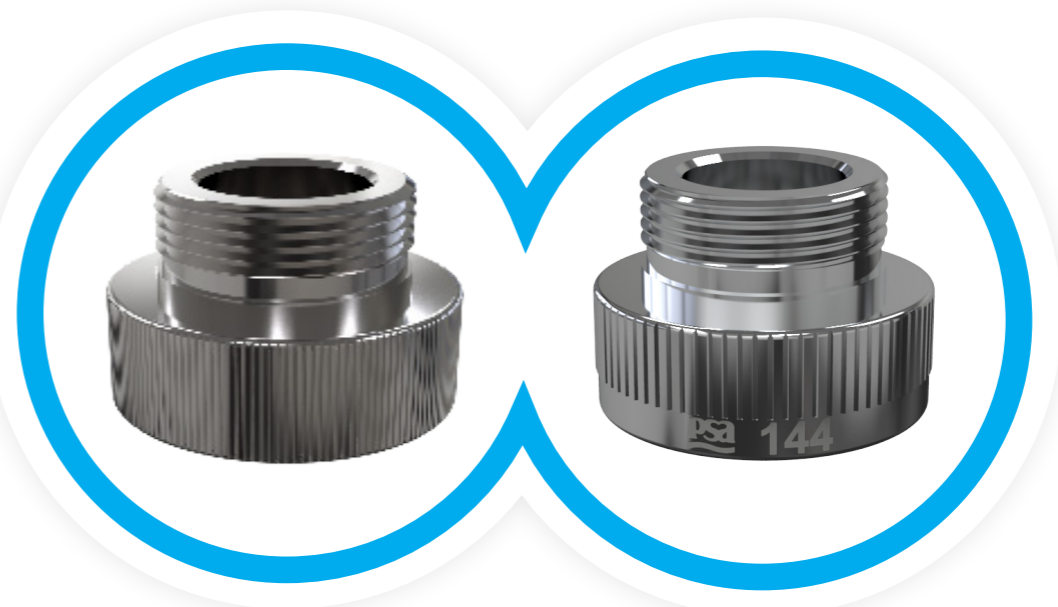

(144) Adapt. Rosca Macho
18,2 x 1

Cód. adaptador PSA:

6-12-01-144-0

Identificación:

PSA 144

Observaciones:

Retirar el aireador que se encuentra dentro de casquillo cromado



Libby Pared monocomando
Cód. Fabricante: 406.03/39-CR



Libby Pared 2 llaves
Cód. Fabricante: 0406/39



(002) Adapt. Rosca FV Unimix

Cód. adaptador PSA:

6-12-01-002-0

Identificación:

PSA 002



Melody

Cód. Fabricante: 0203/28

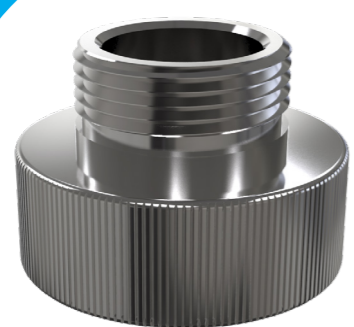

(142) Adapt. Rosca Macho
16,3 x 1

Cód. adaptador PSA:

6-12-01-142-0

Identificación:

PSA 142

Observaciones:

Retirar el aireador que se encuentra dentro de casquillo cromado



Nerea Lever

Cód. Fabricante: 0426/59L

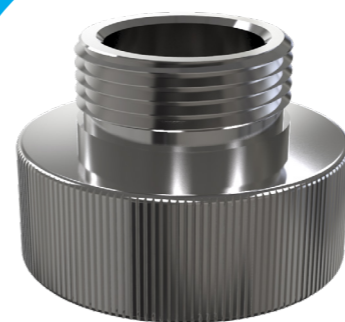

(142) Adapt. Rosca Macho
16,3 x 1

Cód. adaptador PSA:

6-12-01-142-0

Identificación:

PSA 142

Observaciones:

Retirar el aireador que se encuentra dentro de casquillo cromado



Newport

Cód. Fabricante: 0411.01/B2



(002) Adapt. Rosca FV Unimix

Cód. adaptador PSA:

6-12-01-002-0

Identificación:

PSA 002



Oregon

Cód. Fabricante: 0428/18

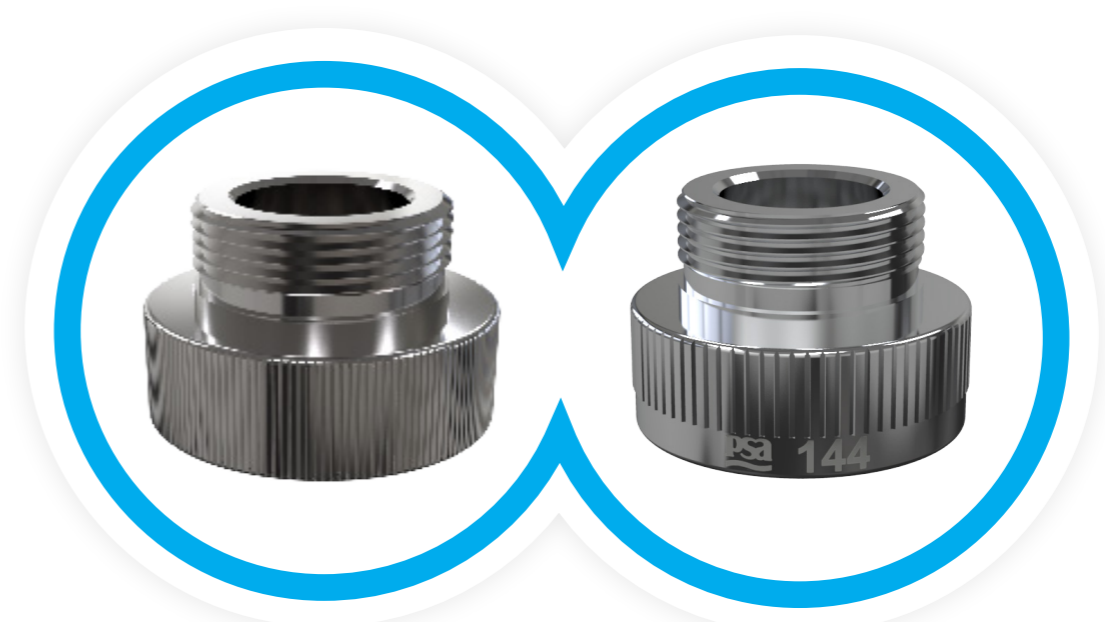

(144) Adapt. Rosca Macho
18,2 x 1

Cód. adaptador PSA:

6-12-01-144-0

Identificación:

PSA 144

Observaciones:

Retirar el aireador que se encuentra dentro de casquillo cromado



Puelo

Cód. Fabricante: 411.04/B5

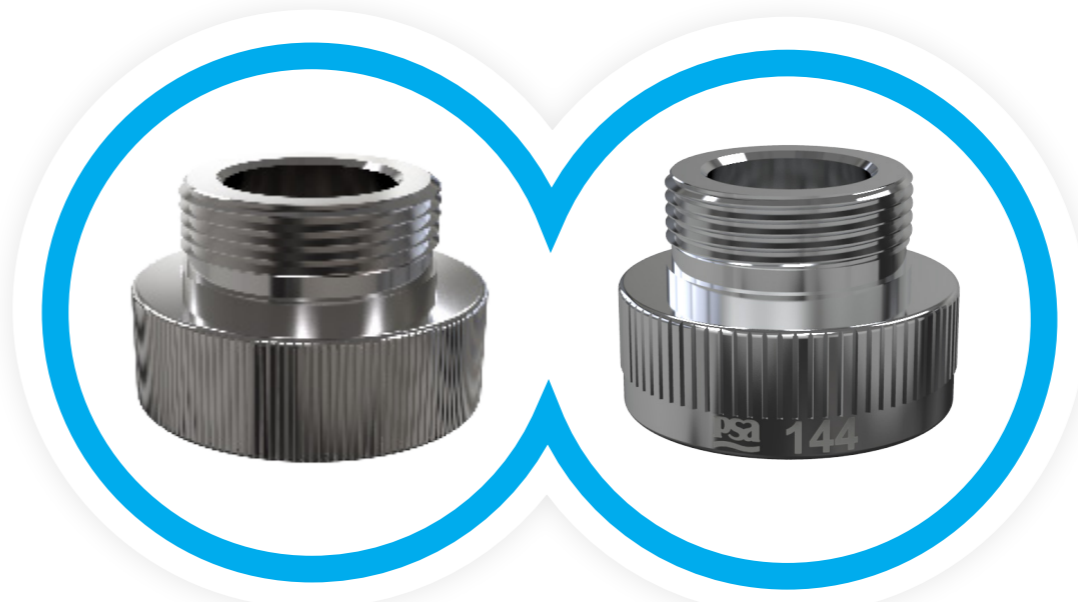

(144) Adapt. Rosca Macho
18,2 x 1

Cód. adaptador PSA:

6-12-01-144-0

Identificación:

PSA 144

Observaciones:

Retirar el aireador que se encuentra dentro de casquillo cromado



Puelo

Cód. Fabricante: 423/B5



(002) Adapt. Rosca FV Unimix

Cód. adaptador PSA:

6-12-01-002-0

Identificación:

PSA 002



Swing

Cód. Fabricante: 411.01/90



(002) Adapt. Rosca FV Unimix

Cód. adaptador PSA:

6-12-01-002-0

Identificación:

PSA 002



Swing Duo

Cód. Fabricante: 411.03/94



(002) Adapt. Rosca FV Unimix

Cód. adaptador PSA:

6-12-01-002-0

Identificación:

PSA 002



Swing Plus



Cód. Fabricante:
412.01/90



Cód. Fabricante:
0412.01/90CR



Instalación 1

(073) Adapt. Múltiple

Cód. adaptador PSA:

6-12-01-073-0

Identificación:

PSA 073

Observaciones:

Instalación en el aireador.
Extremo de la manguera
extensible.



Swing Plus



Cód. Fabricante:
412.01/90



Cód. Fabricante:
0412.01/90CR

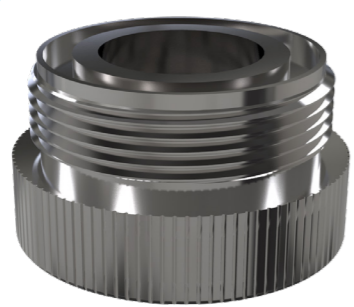

(148) Adapt. Rosca Hembra
(FV Swing Plus)

Cód. adaptador PSA:

6-12-01-148-0

Identificación:

PSA 148

Observaciones:

Instalación en el aireador.
Extremo de la manguera
extensible.



Instalación 2

(037) Adapt. Rosca Macho
(FV Swing Plus)

Cód. adaptador PSA:

6-12-01-037-0

Identificación:

PSA 037

Observaciones:

Instalación en el aireador.
Extremo de la manguera
extensible.



Swing Plus

Conexión con adapt. Swing Plus





Swing Plus

Conexión con adapt. múltiple



Arandela diámetro 21



Arandela para adapt.



Adaptador múltiple



By-pass Senior3





Temple

Cod. Fabricante: 0412/87



Instalación 1

(073) Adapt. Múltiple

Cód. adaptador PSA:

6-12-01-073-0

Identificación:

PSA 073

Observaciones:

Instalación en el aireador.
Extremo de la manguera
extensible.



Temple

Cod. Fabricante: 0412/87



Instalación 2

(037) Adapt. Rosca Macho
(FV Swing Plus)

Cód. adaptador PSA:

6-12-01-037-0

Identificación:

PSA 037

Observaciones:

Instalación en el aireador.
Extremo de la manguera
extensible.

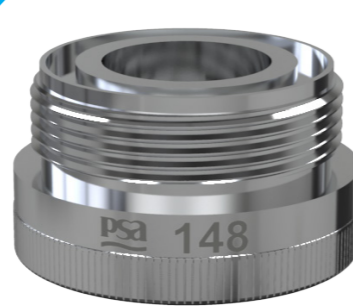

(148) Adapt. Rosca Hembra
(FV Swing Plus)

Cód. adaptador PSA:

6-12-01-148-0

Identificación:

PSA 148

Observaciones:

Instalación en el aireador.
Extremo de la manguera
extensible.



Temple

Cód. Fabricante: 0411/87



Temple

Cód. Fabricante: 0411.02/87



(073) Adapt. Múltiple

Cód. adaptador PSA:

6-12-01-073-0

Identificación:

PSA 073



Tronic

Cod. Fabricante: 0363.05P

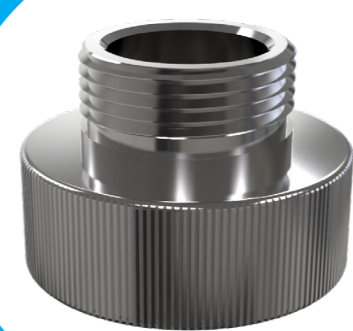

(142) Adapt. Rosca Macho
16,3 x 1

Cód. adaptador PSA:

6-12-01-142-0

Identificación:

PSA 142

Observaciones:

Retirar el aireador que se encuentra dentro de casquillo cromado



Unimix Dos

Cod. Fabricante: 411/91



(002) Adapt. Rosca FV Unimix

Cód. adaptador PSA:

6-12-01-002-0

Identificación:

PSA 002

Observaciones:

También es posible en esta canilla colocar el Adaptador Múltiple.



duke



(100) Adapt. Rosca Hembra
BPS 1/2

Cód. adaptador PSA:

6-12-01-100-0

Identificación:

PSA 100

Observaciones:

Canilla de plástico blanca



HIDROMET

Monocomando
Discovery Curve
Cod. Fabricante: 905



(144) Adapt. Rosca Macho
18,2 x 1

Cód. adaptador PSA:

6-12-01-144-0

Identificación:

PSA 144

Observaciones:

Retirar el aireador que se encuentra dentro de casquillo cromado



HIDROMET

Monocomando
Discovery Recto
Cod. Fabricante: 910

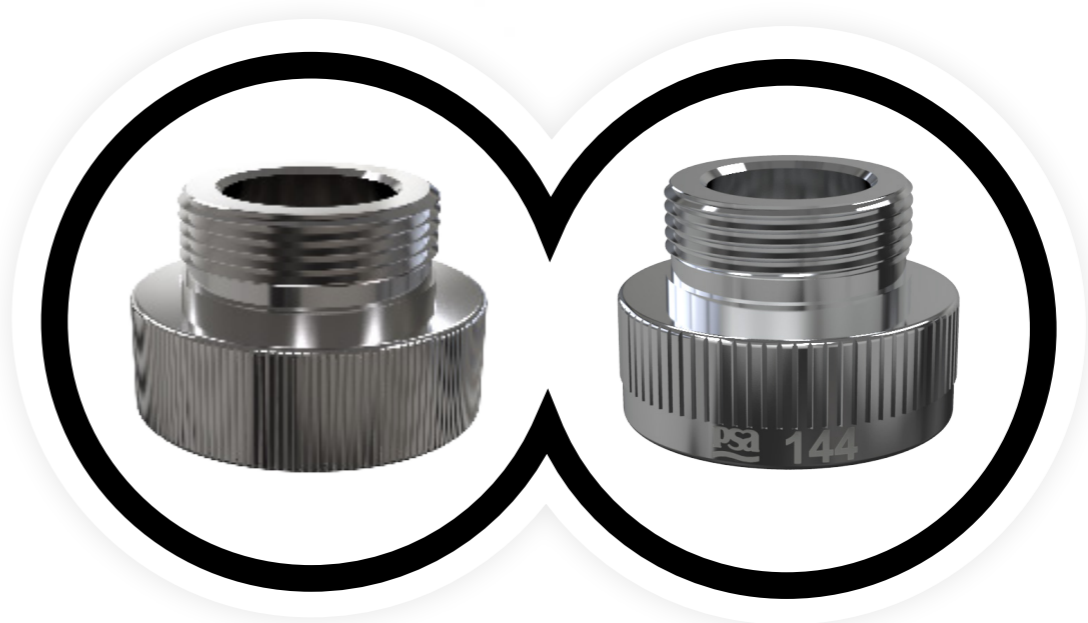

(144) Adapt. Rosca Macho
18,2 x 1

Cód. adaptador PSA:

6-12-01-144-0

Identificación:

PSA 144

Observaciones:

Retirar el aireador que se encuentra dentro de casquillo cromado



HIDROMET

Monocomando
Jockey Curve
Cod. Fabricante: 6380

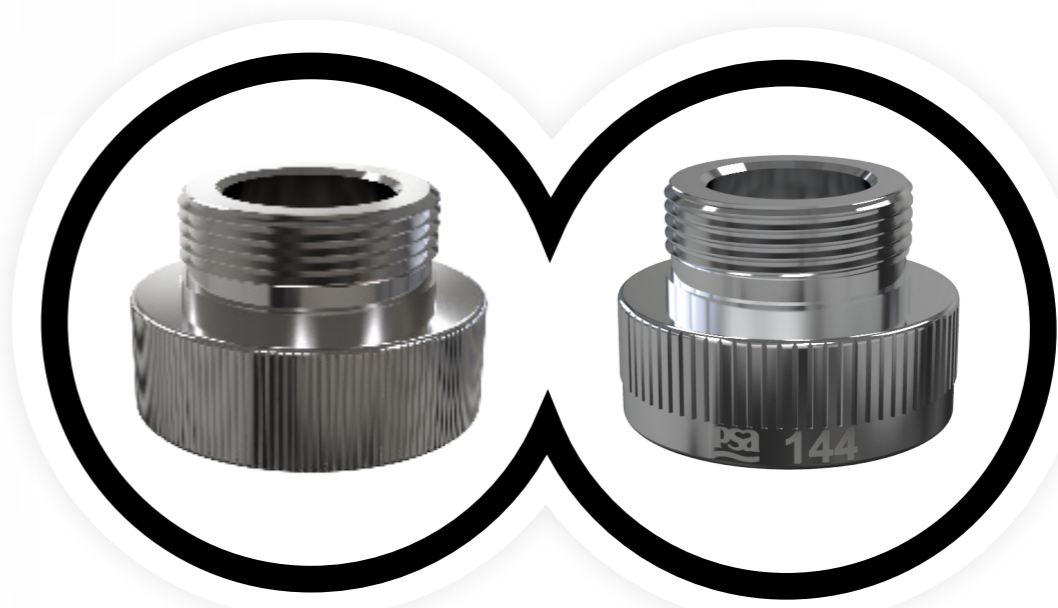

(144) Adapt. Rosca Macho
18,2 x 1

Cód. adaptador PSA:

6-12-01-144-0

Identificación:

PSA 144

Observaciones:

Retirar el aireador que se encuentra dentro de casquillo cromado



HIDROMET

Monocomando
Jockey Recto
Cod. Fabricante: 6370

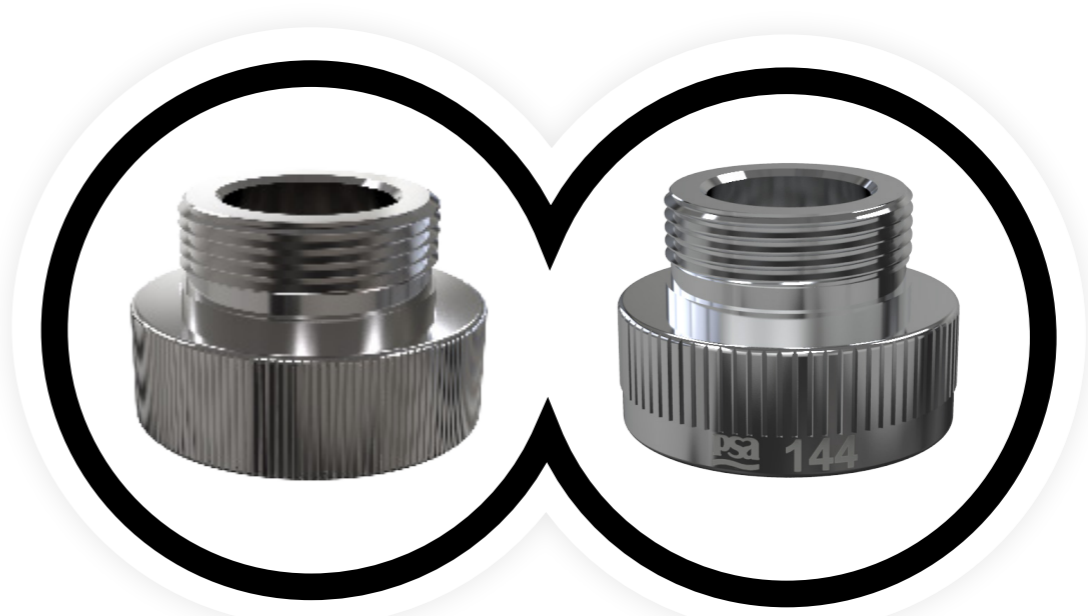

(144) Adapt. Rosca Macho
18,2 x 1

Cód. adaptador PSA:

6-12-01-144-0

Identificación:

PSA 144

Observaciones:

Retirar el aireador que se encuentra dentro de casquillo cromado



HIDROMET

Unicontrol
Innovation

Cod. Fabricante: 4001/4015/4070/4075

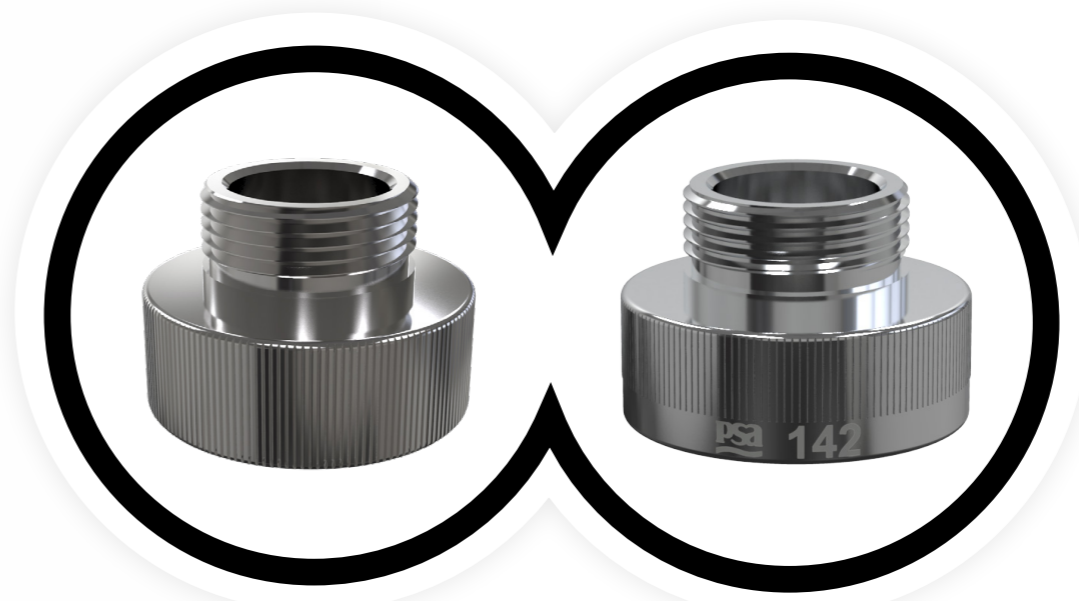

(142) Adapt. Rosca Macho
16,3 x 1

Cód. adaptador PSA:

6-12-01-142-0

Identificación:

PSA 142

Observaciones:

Retirar el aireador que se encuentra dentro de casquillo cromado



HIDROMET

Unicontrol
One

Cod. Fabricante: 3001/3015/3070

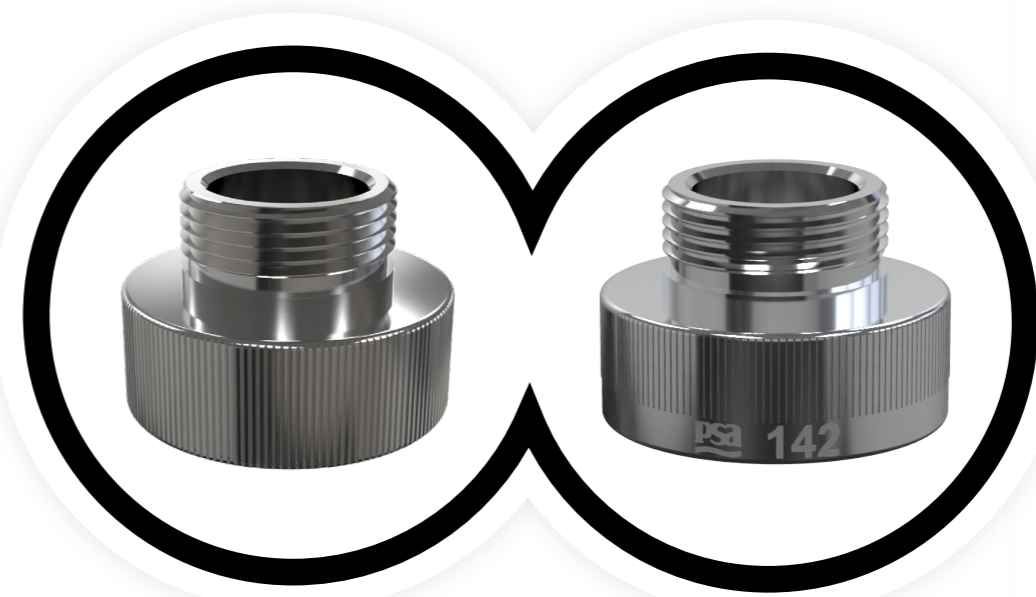

(142) Adapt. Rosca Macho
16,3 x 1

Cód. adaptador PSA:

6-12-01-142-0

Identificación:

PSA 142

Observaciones:

Retirar el aireador que se encuentra dentro de casquillo cromado



Piazza

Dot

Cod. Fabricante: 10112



(002) Adapt. Rosca FV Unimix

Cód. adaptador PSA:

6-12-01-002-0

Identificación:

PSA 002

Observaciones:

También es posible en esta canilla colocar el Adaptador Múltiple.



Piazza

Emblem

Cod. Fabricante: 10014



(142) Adapt. Rosca Macho
16,3 x 1

Cód. adaptador PSA:

6-12-01-142-0

Identificación:

PSA 142



Piazza

Emblem

Cod. Fabricante: 10016NE

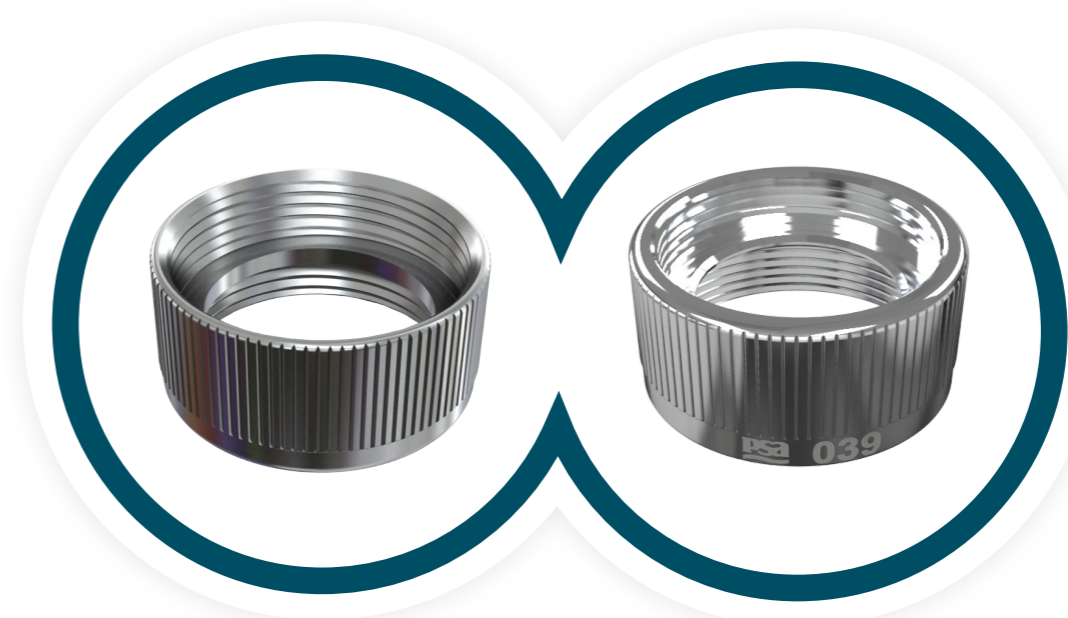

(039) Adapt. Rosca Hembra
Diámetro 22

Cód. adaptador PSA:

6-12-01-039-0

Identificación:

PSA 039



andez

Fox

Cod. Fabricante: 400.28

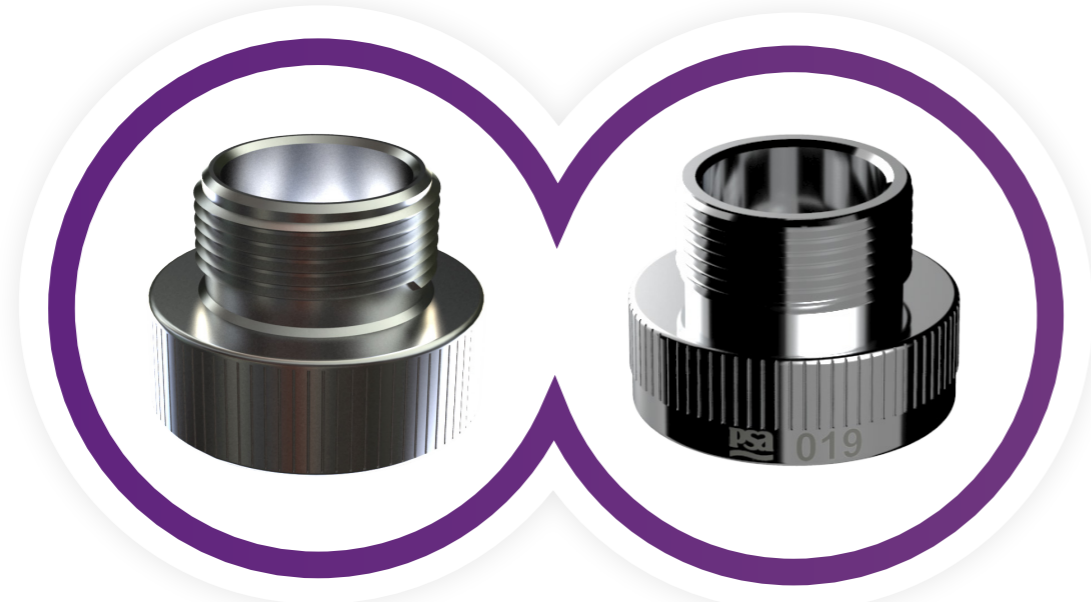

(019) Adapt. Rosca M-H 18,1

Cód. adaptador PSA:

6-12-01-019-0

Identificación:

PSA 019



RADISSON

GB4C

Cod. Fabricante: GB4C

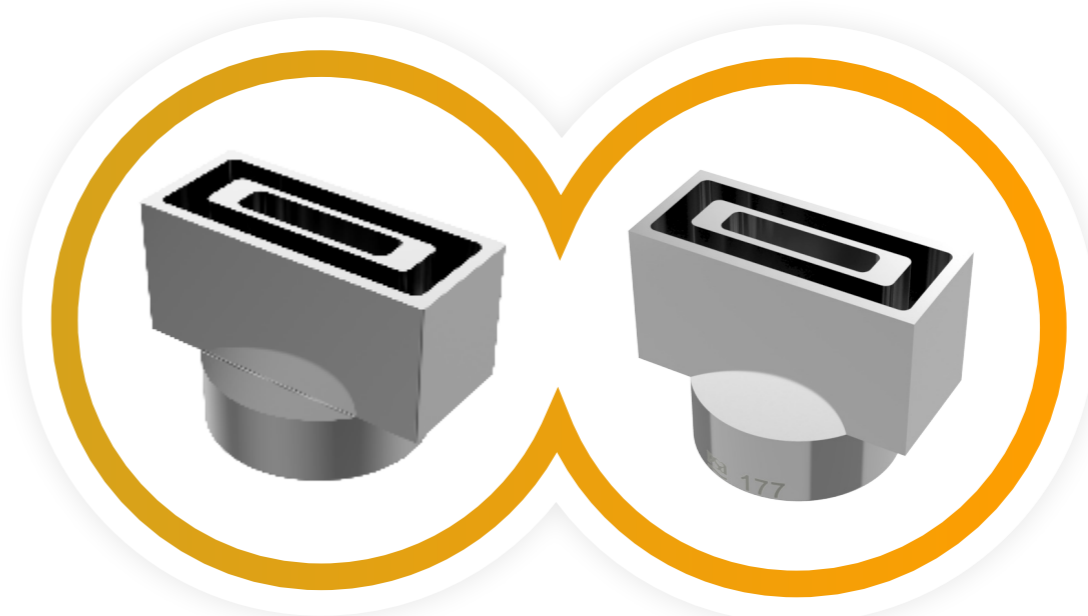

(177) Adapt. Rectangular
p/pegar

Cód. adaptador PSA:

6-12-01-177-0

Identificación:

PSA 177



Grifería **Peirano**

Betis

Cod. Fabricante: 20-134



(142) Adapt. Rosca Macho
16,3 x 1

Cód. adaptador PSA:

6-12-01-142-0

Identificación:

PSA 142



Grifería **Peirano**

Mallorca

Cod. Fabricante: 60-131



(164) Adapt. rosca macho 20 x 1

Cód. adaptador PSA:

6-12-01-164-0

Identificación:

PSA 164



Grifería **Peirano**

Santander

Cod. Fabricante: 20-135



(164) Adapt. rosca macho 20 x 1

Cód. adaptador PSA:

6-12-01-164-0

Identificación:

PSA 164



clever
G R I F E R I A

Saona Infinity

Cod. Fabricante: 97856

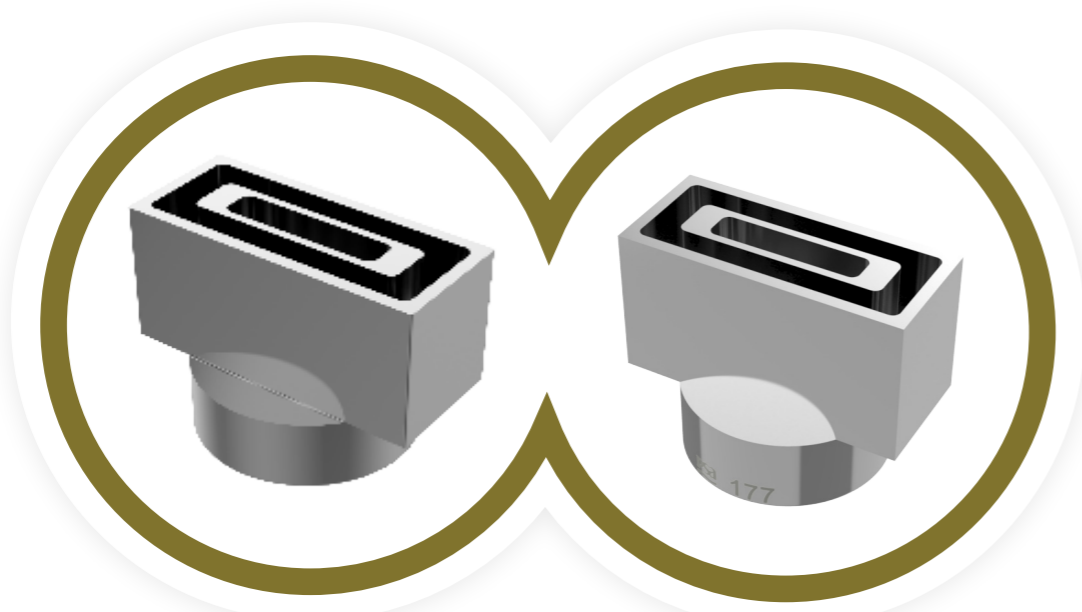

(177) Adapt. Rectangular
p/pegar

Cód. adaptador PSA:

6-12-01-177-0

Identificación:

PSA 177



^{SENSI}
dacqua

Perugia



(002) Adapt. Rosca FV Unimix

Cód. adaptador PSA:

6-12-01-002-0

Identificación:

PSA 002



vidral
ITALIAN PARTNER FOR WATER SOLUTIONS

Modern

Cod. Fabricante: 08510F



(002) Adapt. Rosca FV Unimix

Cód. adaptador PSA:

6-12-01-002-0

Identificación:

PSA 002



Otras canillas De patio 1/2"

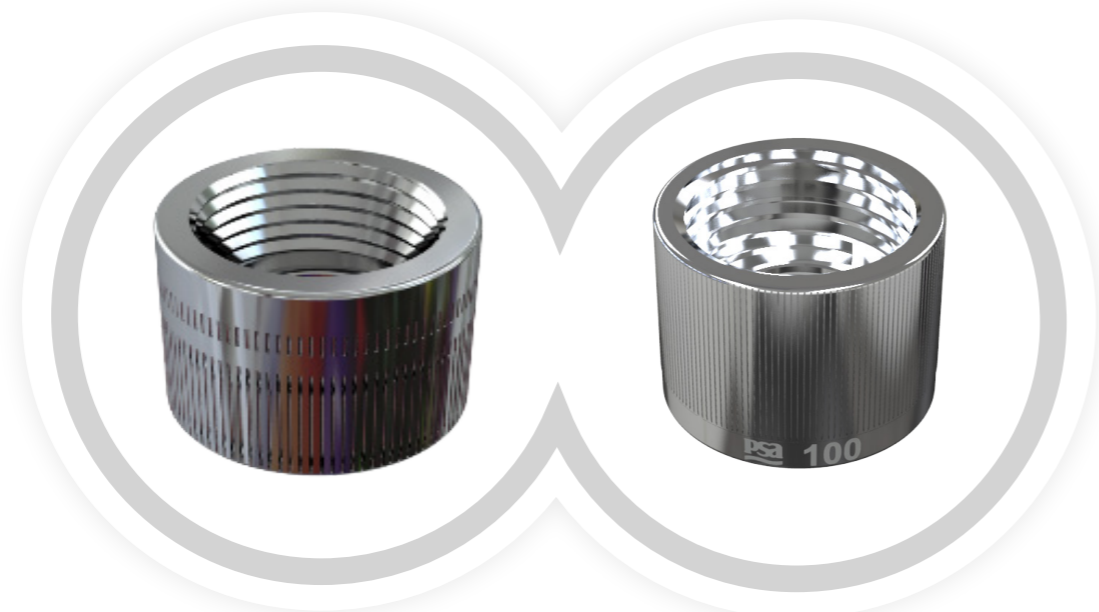

(100) Adapt. Rosca Hembra
BPS 1/2

Cód. adaptador PSA:

6-12-01-100-0

Identificación:

PSA 100



Otras canillas De patio 3/4"



(018) Adapt. Rosca Canilla
Tipo Patio

Cód. adaptador PSA:

6-12-01-018-0

Identificación:

PSA 018



Otras canillas De patio 1/2"

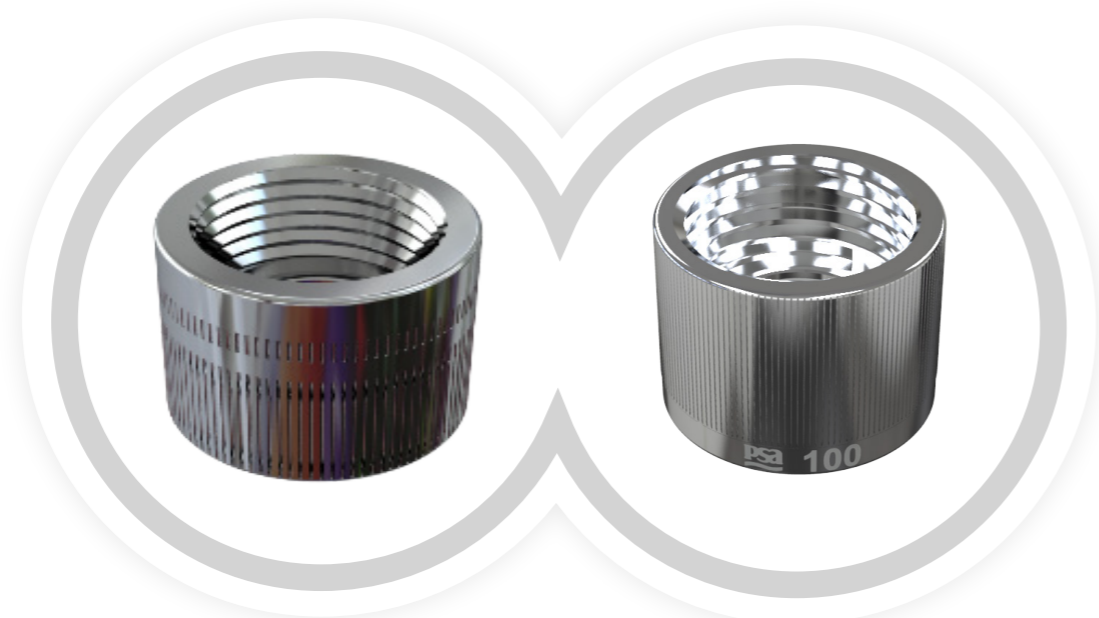

(100) Adapt. Rosca Hembra
BPS 1/2

Cód. adaptador PSA:

6-12-01-100-0

Identificación:

PSA 100



Otras canillas De patio 3/4"



(018) Adapt. Rosca Canilla
Tipo Patio
Cód. adaptador PSA:
6-12-01-018-0
Identificación:
PSA 018



ADAPTADORES ESTANDARIZADOS



Adapt. rosca macho 21,6 X 1

Cód. adaptador PSA:

6-12-01-227-0

Identificación:

PSA 070

Adapt. rosca hembra- H
22X1 LARGO

Cód. adaptador PSA:

6-12-01-229-0

Identificación:

PSA 104



Adapt. rosca hembra -H 23X1

Cód. adaptador PSA:

6-12-01-230-0

Identificación:

PSA 108

Adapt. rosca hembra -H 19X1

Cód. adaptador PSA:

6-12-01-231-0

Identificación:

PSA 114

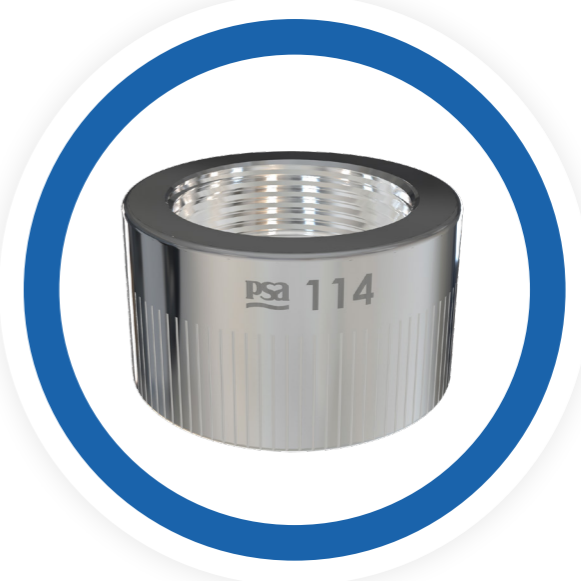

Adapt. rosca hembra -H 22X1
CORTO

Cód. adaptador PSA:

6-12-01-232-0

Identificación:

PSA 116



ADAPTADORES ESTANDARIZADOS



Adapt. rosca hembra - H 24X1

Cód. adaptador PSA:

6-12-01-244-0

Identificación:

PSA 123

Adapt. rosca hembra - H M 15X1

Cód. adaptador PSA:

6-12-01-233-0

Identificación:

PSA 127

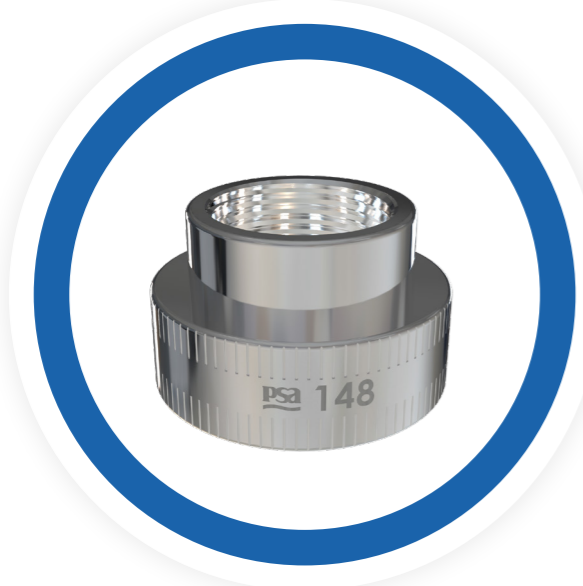
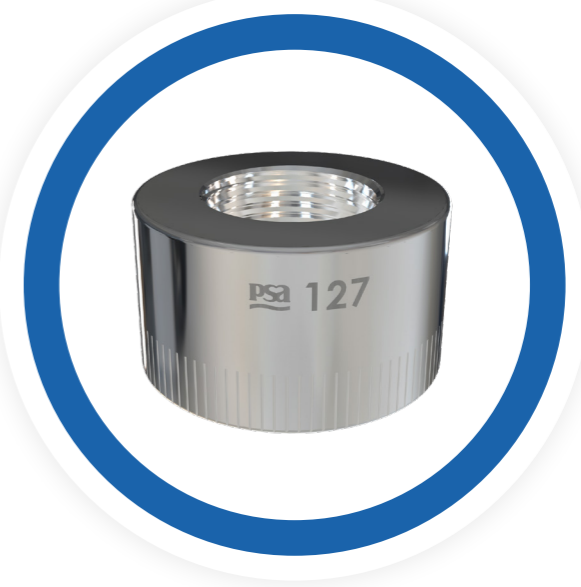

Adapt. rosca hembra -H 16X1

Cód. adaptador PSA:

6-12-01-234-0

Identificación:

PSA 148

Adapt. rosca macho 18,6 X 1

Cód. adaptador PSA:

6-12-01-235-0

Identificación:

PSA 149



Adapt. rosca macho 18X1
diam. ext. 17,6

Cód. adaptador PSA:

6-12-01-236-0

Identificación:

PSA 150



ADAPTADORES ESTANDARIZADOS



Adapt. Codo A 90°
Cód. adaptador PSA:
6-12-01-237-0
Identificación:
PSA 155

Adapt. Rosca hembra -m 18x1 corto
Cód. adaptador PSA:
6-12-01-239-0
Identificación:
PSA 163

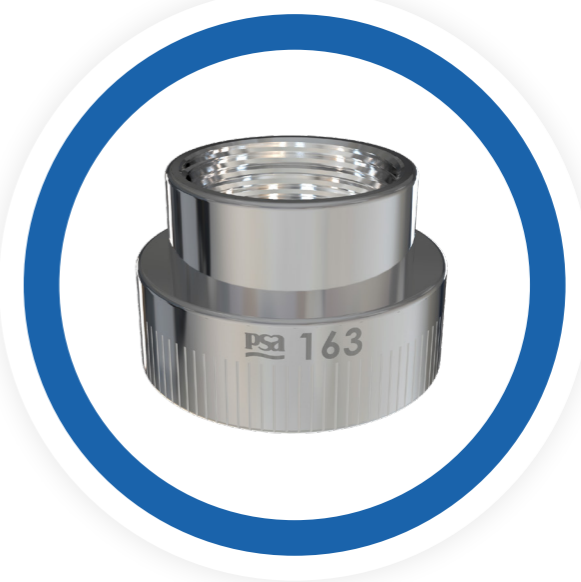

Adapt. Esfera a 90°
Cód. adaptador PSA:
6-12-01-240-0
Identificación:
PSA 170

Adapt. Rosca hembra -h 16x1 largo
Cód. adaptador PSA:
6-12-01-241-0
Identificación:
PSA 171

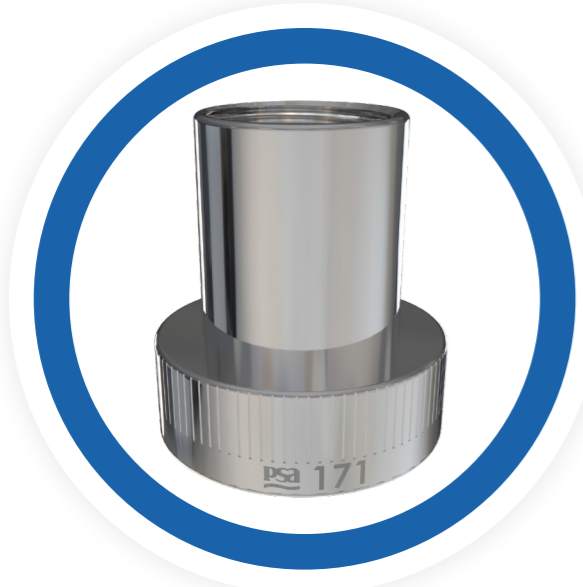
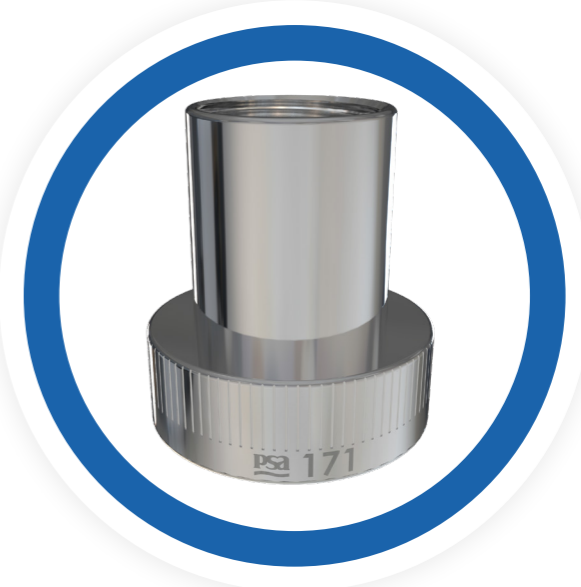

Adapt. Rosca macho 23,5x1
Cód. adaptador PSA:
6-12-01-242-0
Identificación:
PSA 171



ADAPTADORES ESTANDARIZADOS



Adapt. Rosca hembra -h 19x1 largo

Cód. adaptador PSA:

6-12-01-238-0

Identificación:

PSA 191

Adapt. Rosca hembra - h 20x1

Cód. adaptador PSA:

6-12-01-243-0

Identificación:

PSA 192



Adapt. Ovalado

Cód. adaptador PSA:

6-12-01-228-0

Identificación:

PSA 204

Adapt. Rosca hembra- m 23x1

Cód. adaptador PSA:

6-12-01-245-0

Identificación:

PSA 206



Adapt. Rosca macho 23x1

Cód. adaptador PSA:

6-12-01-246-0

Identificación:

PSA 207



ADAPTADORES ESTANDARIZADOS



Adapt. Rosca hembra - h 22,8 x 1

Cód. adaptador PSA:

6-12-01-549-0

Identificación:

PSA 208

